

**FONDAZIONE ISTITUZIONI RIUNITE**  
Residenza Sanitario Assistenziale – Scuola Materna

**PUBBLICAZIONE AI SENSI DELLA LEGGE N. 106 DEL 23/7/2021**

**a) l'organizzazione interna, con particolare riferimento all'articolazione degli uffici e all'organigramma**

## **ORGANIGRAMMA**

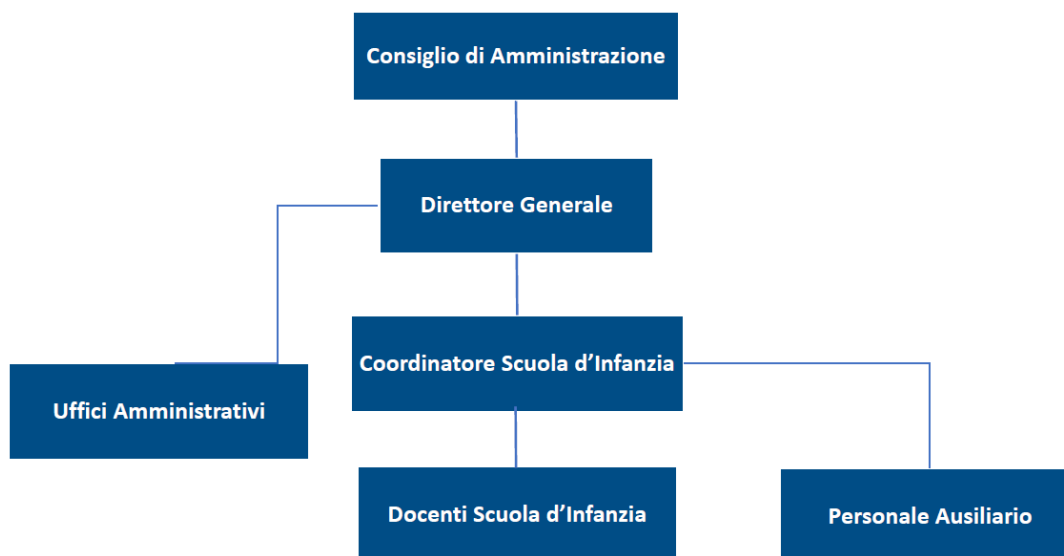

**b) le informazioni relative ai titolari di incarichi di collaborazione o consulenza, compresi gli estremi dell'atto di conferimento dell'incarico, il curriculum vitae e il compenso erogato**

Non vi sono incarichi di collaborazione o consulenza

**c) Il conto annuale del personale e delle relative spese sostenute, con particolare riferimento ai dati relativi alla dotazione organica e al personale effettivamente in servizio e al relativo costo, nonché i tassi di assenza.**

<b>Scuola</b>	<b>Costo del personale</b>
Scuola dell'Infanzia	139.211,90

Tasso di assenza 4,71%

**d) i dati relativi al personale in servizio con contratto di lavoro non a tempo indeterminato**

<b>Scuola dell'infanzia</b>	<b>Tempo determinato</b>	<b>totale</b>
Personale addetto alla sanificazione	1	1
Educatori	3	3

**e) i documenti e gli allegati del bilancio preventivo e del conto consuntivo**

La Fondazione non è tenuta alla stesura del bilancio preventivo.  
Si allega il bilancio di esercizio 2020.

**f) le informazioni relative ai beni immobili e agli atti di gestione del patrimonio**

L'immobile nel quale risiede la Scuola dell'infanzia sito in Via Gramsci 18, Mede (PV) è di proprietà della Fondazione Istituzioni Riunite di Mede.